

Osservatorio Ambientale

Rif. Conferiti 64.583,88 t totale mese marzo (media giornaliera 2.083,35 t/g)

Rif. Inceneriti 62.500,00 t totale mese marzo (media giornaliera 2.016,13 t/g)

Elettricità Prodotta MWh

Termovalorizzatore di Acerra -- Attività Mese di Marzo

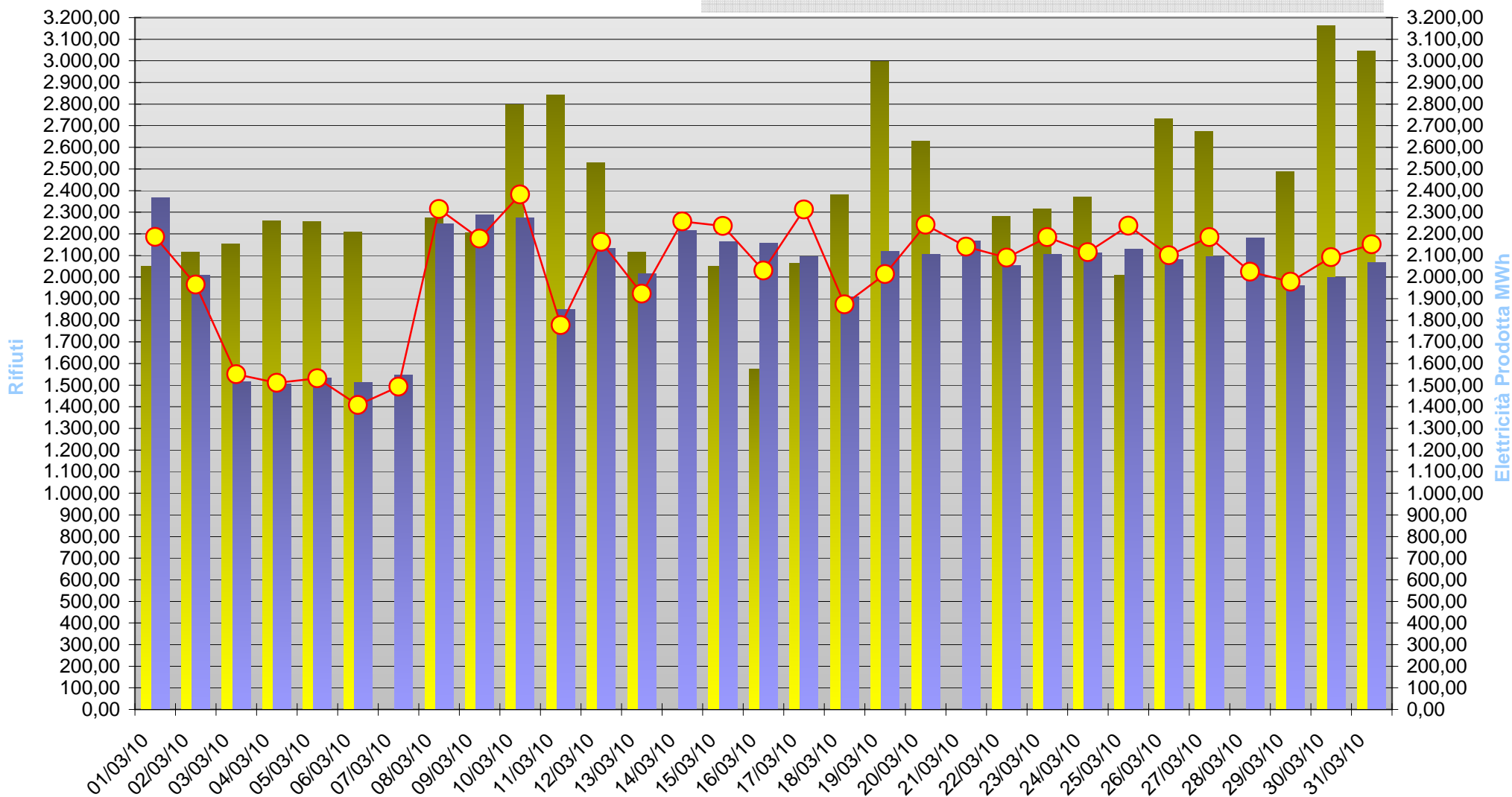

Osservatorio Ambientale

Termovalorizzatore di Acerra -- Attività mese di Marzo 2010

Data	Linea 1				Linea 2				Linea 3				Rifiuti Conferiti [t/g]	Totale Vapore [t/g]	Scorie [t/g]	Polverino [t/g]	Rifiuti Inceneriti [t/g]	Elettricità prodotta [Mwh]
	rifiuto [h]	gasolio [h]	fermo [h]	vapore [h]	rifiuto [h]	gasolio [h]	fermo [h]	vapore [h]	rifiuto [h]	gasolio [h]	fermo [h]	vapore [h]						
01/03/10	24	0	0	2.755,00	24	0	0	2.763,00	24	0	0	2.803,00	2.049,98	8.321,00	479,18	252,58	2.365,00	2.186,00
02/03/10	16	2	6	1.830,00	24	0	0	2.722,00	24	0	0	2.802,00	2.115,54	7.354,00	366,54	111,98	2.007,00	1.965,00
03/03/10	0	0	24	0,00	24	0	0	2.760,00	24	0	0	2.827,00	2.152,92	5.587,00	270,82	197,10	1.517,00	1.550,00
04/03/10	0	0	24	0,00	24	0	0	2.694,00	24	0	0	2.816,00	2.258,44	5.510,00	363,46	141,46	1.504,00	1.511,00
05/03/10	0	0	24	0,00	24	0	0	2.797,00	24	0	0	2.854,00	2.254,84	5.651,00	244,68	113,50	1.532,00	1.532,00
06/03/10	0	0	24	0,00	24	0	0	2.687,00	24	0	0	2.782,00	2.209,52	5.469,00	182,26	55,88	1.511,00	1.408,00
07/03/10	1	11	12	255,00	24	0	0	2.733,00	24	0	0	2.779,00	0,00	5.767,00	0,00	0,00	1.548,00	1.493,00
08/03/10	24	0	0	2.604,00	24	0	0	2.775,00	24	0	0	2.880,00	2.272,60	8.259,00	420,56	140,36	2.246,00	2.315,00
09/03/10	24	0	0	2.805,00	24	0	0	2.728,00	24	0	0	2.839,00	2.204,48	8.372,00	331,20	194,58	2.286,00	2.178,00
10/03/10	24	0	0	2.732,00	24	0	0	2.650,00	24	0	0	2.775,00	2.799,04	8.157,00	345,34	112,04	2.275,00	2.382,00
11/03/10	13	11	0	1.911,00	24	0	0	2.461,00	24	0	0	2.547,00	2.843,80	6.919,00	394,62	838,60	1.851,00	1.777,00
12/03/10	24	0	0	2.630,00	23	1	0	2.548,00	24	0	0	2.613,00	2.527,88	7.791,00	210,52	140,74	2.132,00	2.162,00
13/03/10	24	0	0	2.643,00	19	5	0	2.156,00	24	0	0	2.605,00	2.116,20	7.404,00	242,28	85,10	2.015,00	1.923,00
14/03/10	24	0	0	2.681,00	24	0	0	2.566,00	24	0	0	2.654,00	0,00	7.901,00	0,00	0,00	2.214,00	2.257,00
15/03/10	24	0	0	2.654,00	24	0	0	2.617,00	24	0	0	2.635,00	2.050,74	7.906,00	758,24	167,12	2.162,00	2.236,00
16/03/10	24	0	0	2.633,00	24	0	0	2.551,00	24	0	0	2.682,00	1.575,18	7.866,00	304,36	168,52	2.158,00	2.030,00
17/03/10	24	0	0	2.575,00	24	0	0	2.527,00	24	0	0	2.664,00	2.064,40	7.766,00	272,60	139,50	2.096,00	2.312,00
18/03/10	24	0	0	2.326,00	24	0	0	2.368,00	24	0	0	2.633,00	2.382,28	7.327,00	307,48	82,64	1.909,00	1.873,00
19/03/10	24	0	0	2.575,00	24	0	0	2.490,00	24	0	0	2.668,00	2.996,22	7.733,00	334,82	114,44	2.119,00	2.013,00
20/03/10	24	0	0	2.591,00	24	0	0	2.545,00	24	0	0	2.657,00	2.630,04	7.793,00	208,78	112,12	2.106,00	2.242,00
21/03/10	24	0	0	2.650,00	24	0	0	2.543,00	24	0	0	2.656,00	0,00	7.849,00	0,00	0,00	2.166,00	2.140,00
22/03/10	24	0	0	2.632,00	24	0	0	2.547,00	24	0	0	2.611,00	2.280,88	7.790,00	729,36	167,34	2.052,00	2.090,00
23/03/10	24	0	0	2.627,00	24	0	0	2.630,00	24	0	0	2.649,00	2.316,02	7.906,00	364,12	171,00	2.105,00	2.184,00
24/03/10	24	0	0	2.710,00	24	0	0	2.513,00	24	0	0	2.642,00	2.370,20	7.865,00	394,46	111,78	2.112,00	2.115,00
25/03/10	24	0	0	2.715,00	24	0	0	2.564,00	24	0	0	2.656,00	2.008,88	7.935,00	277,22	114,02	2.129,00	2.237,00
26/03/10	24	0	0	2.600,00	24	0	0	2.595,00	24	0	0	2.657,00	2.733,60	7.852,00	305,36	170,64	2.081,00	2.101,00
27/03/10	24	0	0	2.655,00	24	0	0	2.583,00	24	0	0	2.647,00	2.671,34	7.885,00	241,24	84,34	2.096,00	2.184,00
28/03/10	24	0	0	2.613,00	24	0	0	2.588,00	24	0	0	2.669,00	0,00	7.870,00	0,00	0,00	2.181,00	2.025,00
29/03/10	21	3	0	2.232,00	24	0	0	2.527,00	24	0	0	2.585,00	2.488,56	7.344,00	699,90	140,34	1.961,00	1.978,00
30/03/10	24	0	0	2.576,00	24	0	0	2.577,00	24	0	0	2.350,00	3.163,60	7.503,00	331,72	197,10	1.999,00	2.092,00
31/03/10	24	0	0	2.597,00	24	0	0	2.579,00	24	0	0	2.590,00	3.046,70	7.766,00	397,14	197,22	2.065,00	2.151,00
totale mese	603	27	114	66.807,00	738	6	0	80.384,00	744	0	0	83.227,00	64.583,88	230.418,00	9.778,26	4.522,04	62.500,00	62.642,00